



Antrag auf Anschluss einer Photovoltaikanlage

Eingangsvermerk

für den Parallelbetrieb mit dem Netz der Energie- und Wasserversorgung Hamm GmbH

Eingangsdatum

Betreiber

(Vertragspartner)

Name

Straße

PLZ Ort

Telefon Fax

Mobil e-mail

Grundstückseigentümer

Name

Straße

PLZ Ort

Standort der Anlage

PLZ Ort

Straße

Flur

Flurstück

Errichter

Name

PLZ Ort

Telefon Fax

Antragsänderung - Dieser Auftrag ersetzt den früheren Antrag vom _____ (laufende Nr.: _____)

Aufstellungsort der Photovoltaikanlage: Gebäude Freifläche

Erste Photovoltaikanlage auf diesem Grundstück

Erweiterung der auf dem Grundstück bereits vorhandenen PV-Anlage von _____ kWp auf zukünftig _____ kWp

über vorhandenen Zähler; Zähler-Nr.: _____

über neuen Zähler

Zähler-Nr. des vorhandenen Bezugszählers: _____

Solarmodule

Hersteller

Anzahl

Typ

Einzeelleistung

Spitzenleistung des Solargenerators _____ kWp

Wechselrichter

Hersteller

Anzahl

Typ

Einzel-Nennwirkleistung

Summe-Nennwirkleistung _____ kW

Einspeisung in das Netz einphasig dreiphasig

Messkonzept

Volleinspeisung

PV-Selbstverbrauch (EEG § 33 Abs. 2)

abweichendes Messkonzept

Bitte das abweichende Messkonzept auf separatem Blatt darstellen und dem Antrag beifügen

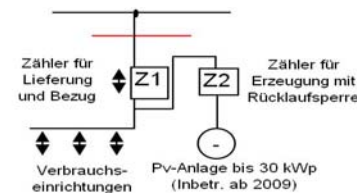
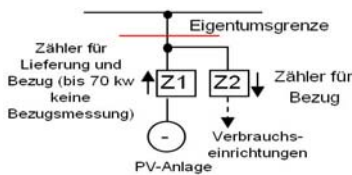

Folgende Unterlagen sind dem Antrag beizufügen

Katasterplan mit Grundstücksgrenzen und Aufstellungsort der Photovoltaikanlage

Technisches Datenblatt und Konformitätserklärung der Wechselrichter

Unbedenklichkeitsbescheinigung der selbstständig wirkenden Freischaltrichtung (ENS)

Anmerkungen

Dieser Antrag ist Bestandteil der Netzverträglichkeitsprüfung und der Netzanschlusszusage. Bei Veränderungen jeglicher Art ist der Netzbetreiber unverzüglich zu informieren. Nur vollständige Anträge können bearbeitet werden.